

Parrocchia S. Benedetto

Chiesa S. Lucia

CAGLIARI

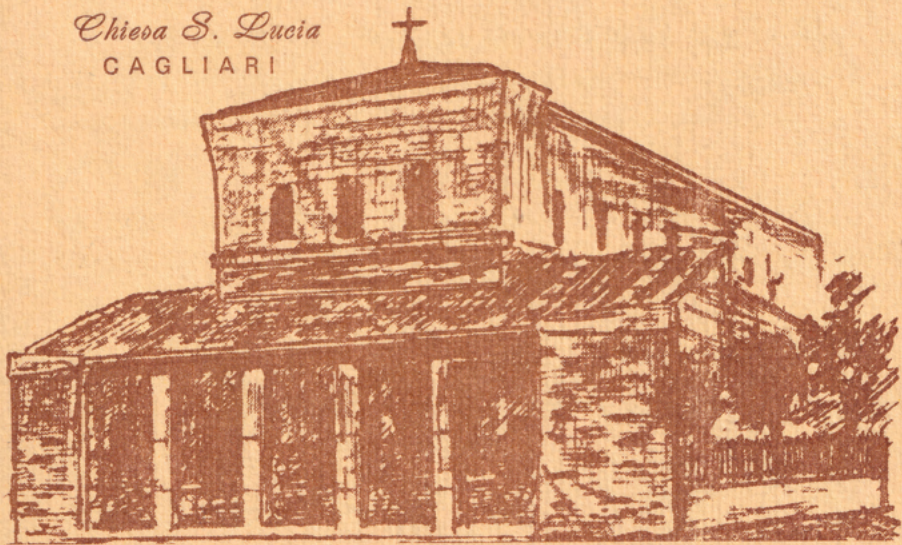

Sono grato al Sig. Virgilio Lai che dal balcone della sua casa posta in Via Fais, man mano che i lavori procedevano, puntava il suo obiettivo sulla Chiesa nascente e conservava le foto nella sua raccolta.

Per la sua cortese disponibilità mi è possibile fare dono affettuoso, dell'eccezionale ricordo, agli «Amici della Parrocchia» in occasione del Santo Natale.

IL PARROCO

Sac. Antonino Orni

Lungo il cammino...

- | | |
|---|---|
| 1933 Fondazione della Parrocchia S. Benedetto | 1962 Altari laterali |
| 1943 Sffollamento causa eventi bellici | 1963 Grande mosaico e Organo |
| 1944 Riapertura Chiesa dopo lo sfollamento | 1964 Balaustra e ristrutturazione Presbiterio
2ª divisione territoriale per la parrocchia S. Caterina |
| 1948 Donazione delle famiglie Sanjust e Ay-Aymerich del terreno per l'edificazione della nuova Chiesa | 1965 Centro sociale e religioso (Chiesa e Scuola Materna) in S. Giuliano |
| 1949 Cappella nell'Asilo S. Famiglia (prolungamento Via Dante) per l'assistenza religiosa della zona | 1966 Lampadari in bronzo
Consiglio Pastorale Parrocchiale |
| 1950 Riconoscimento civile della Parrocchia (24 aprile 1950) | 1967 Aule catechistiche |
| 1951 Nuova casa religiosa (Cristo Re) per assistenza alla zona «Su Baroni» | 1968 Sistemazione cortile e costruzione campi da gioco |
| 1952 Inaugurazione Oratorio Femminile nello Asilo S. Famiglia (Via Dante) | 1970 3ª divisione territoriale per la Parrocchia SS. Crocifisso |
| 1955 Acquisto terreno adiacente la Chiesa, per Oratorio | 1971 Inaugurazione Opera Diocesana Istituto «Mater Gentium» |
| 1957 Inaugurazione nuova Chiesa Santa Lucia | 1975 Parco Giochi per i bambini |
| 1958 1ª divisione territoriale per la nuova Parrocchia di S. Paolo
Costruz. Presbiterio e Altare Maggiore | 1976 Trasmittente parrocchiale «Radio Alfa» |
| 1959 Opere parrocchiali (casa, uffici, sedi AC) | 1980 Celebrazioni XV centenario S. Benedetto |
| | 1982 } Grande Missione |
| | 1983 } Casa - Famiglia «O.A.M.I.» |
| | 1984 } |

La nostra, come tutte le Comunità, ha vissuto in pieno il travaglio delle nuove Chiese:

*a piccoli passi...
un lungo cammino*

*tra gioie, dolori, fatiche, speranze,
con la collaborazione di tutti.*

1982 - 1983

25^o ANNIVERSARIO DELLA RICOSTRUZIONE
DELLA CHIESA DI SANTA LUCIA

50^o ANNIVERSARIO DELLA FONDAZIONE
DELLA PARROCCHIA SAN BENEDETTO

GRANDE MISSIONE

(predicata dai Padri Redentoristi)

DAL 29 GENNAIO AL 13 FEBBRAIO 1983

CONCRETA TESTIMONIANZA CRISTIANA

**REALIZZAZIONE CASA - FAMIGLIA
PER HANDICAPPATI ADULTI GRAVI**

Chiesa di S. Benedetto - Via Verdi - dal 1933 al 1957 piccola sede, inadeguata, della nuova Parrocchia. In aperta campagna, alla periferia di Cagliari. Faceva parte di un Convento dei PP. Cappuccini (noviziato) abbandonato e profanato dai tempi dell'incameramento dei beni ecclesiastici. Mons. Virgilio Angioni rese la Chiesetta abitabile e decente, mentre il Convento divenne sede della nuova famiglia religiosa (Buon Pastore). La Chiesa, sede della nuova piccola comunità muoveva i primi passi. Primo Parroco Dott. Pietro Sirigu.

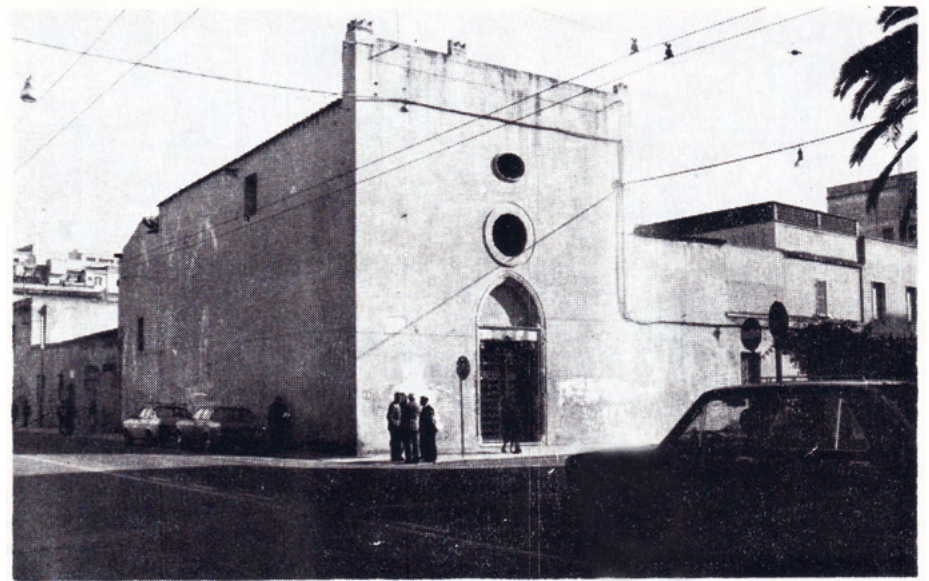

1952

Il terreno su cui sorgerà la Chiesa nuova donato dalle famiglie Sanjust e Aymerich, ricoperto dalle macerie dei palazzi distrutti dai bombardamenti (1943), viene delimitato fra la Via Fais e Via Donizetti. Visibile, a sinistra, la piccola costruzione del cantiere e lo spiazzo ove sarà tracciata la Via Cherubini.



1952

Le fondazioni della nuova Chiesa. Il cantiere è in movimento: una gru si muove sui binari lungo la futura navata centrale. Il progetto è dell'Architetto Cambellotti.

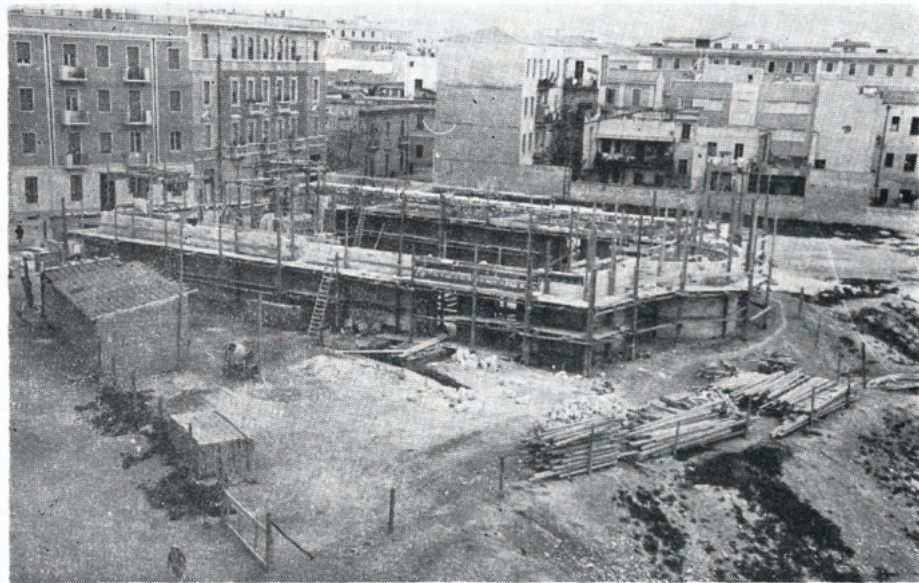

1953

I muri perimetrali raggiungono la quota del tetto delle navate laterali. Visibile l'armatura dell'abside centrale e le piccole absidi delle due cappelle.

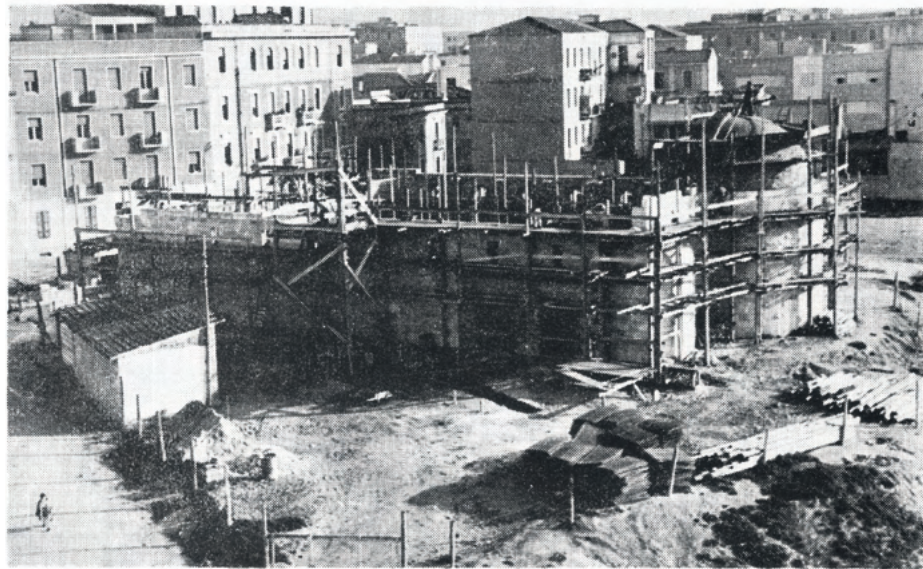

Anche i pilastri di granito delimitano lo spazio destinato alla navata centrale. Essi, collegati da un trave di cemento armato sosterranno i muri alti della stessa navata.

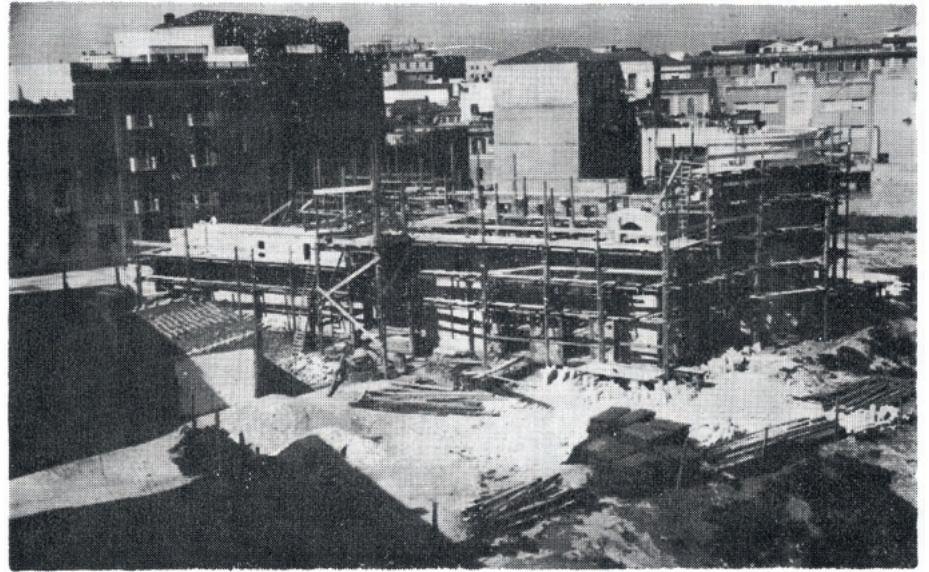

I muri della navata centrale che poggiano sui pilastri di granito hanno raggiunto la quota stabilita. Si notano le finestre superiori e l'impalcatura per le coperture.

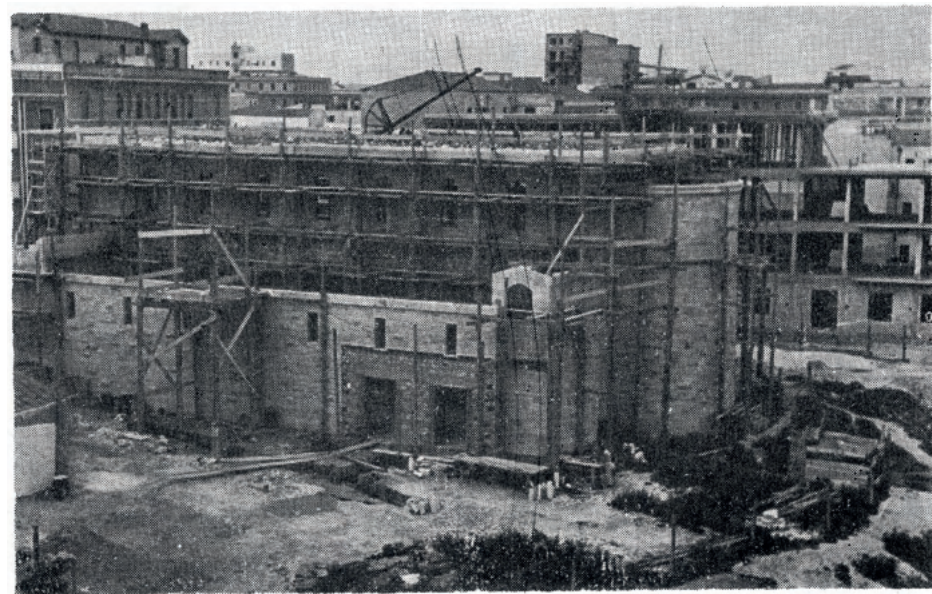

Straordinaria vista aerea dalla parte dell'abside. I lavori procedono. Ancora inesistente la Via Cherubini mentre visibili le palazzine della Via Fais che si affacciano sullo spiazzo tra Via Donizetti, Via Fais, Via Cimarosa: è la palestra di tutti i ragazzi della zona che giocano e scorrazzano liberamente.



Altra visione aerea dalla parte anteriore. Chiara l'impostazione dei pilastri al centro della Chiesa e l'atrio. Sullo sfondo, sulla Via Cimarosa, l'unico palazzo esistente e altro in costruzione.



1956

Finalmente il rustico della costruzione è completo. In primo piano il punto di collegamento previsto per la sacristia. Anche la Via Cherubini è tracciata e asfaltata con la palazzina di una cooperativa.



1957

S.E. Mons. Paolo Botto benedice la nuova Chiesa essendo Parroco Mons. Luigi Lobina.

L'interno della Chiesa al tempo dell'inaugurazione. L'altare è provvisorio, poggiato su un palco di tavoloni, la balaustra è pure di legno e l'abside ancora senza intonaco. L'illuminazione è data da semplici lampadine appese ai fili elettrici, resterà così fino al 1964. La sacristia è ricavata dallo spazio dietro l'altare maggiore, delimitato da una tenda, mentre l'ufficio parrocchiale, chiuso da fogli di masonite, è sistemato nell'attuale cappella della Immacolata.

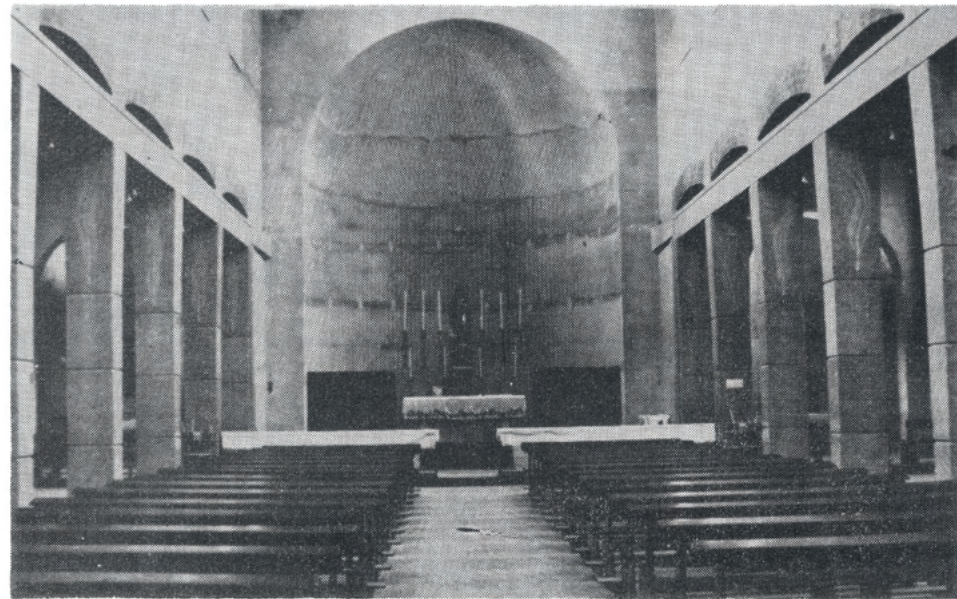

1958

Inizia altro cantiere. Visibile il seminterrato delle opere parrocchiali che prevedono la sacristia, l'ufficio, il salone, e la casa canonica, tutto al rustico.

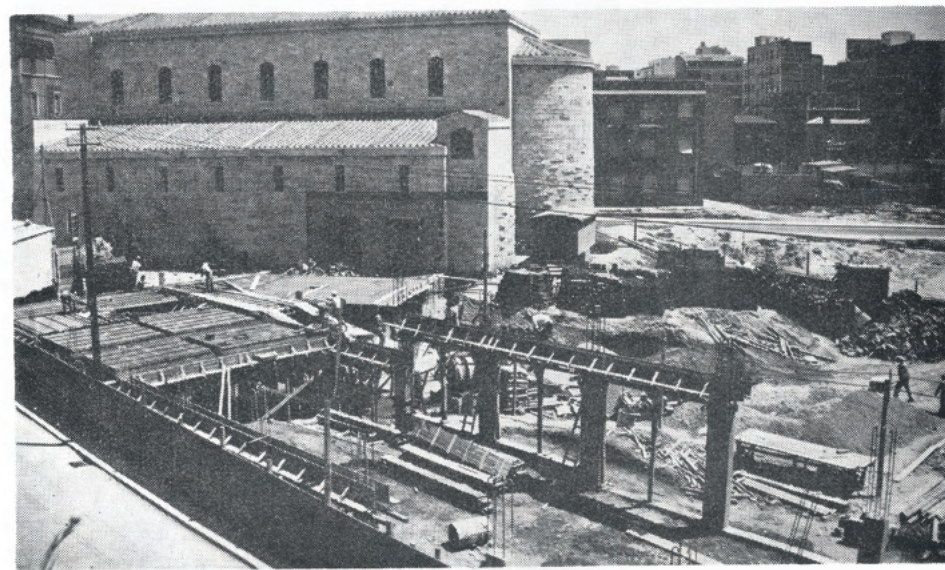

1959

La copertura corrispondente alla casa parrocchiale e aule di ministero pastorale nel piano superiore.

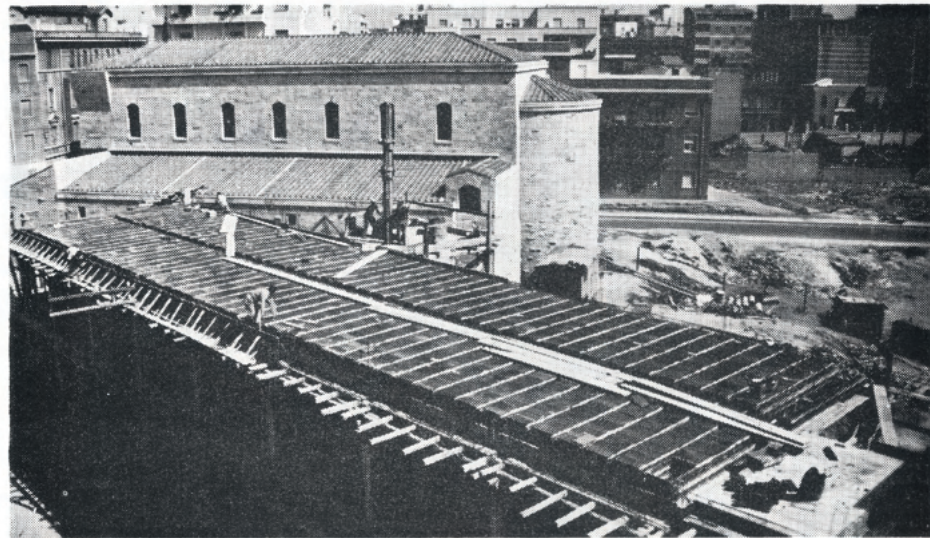

1964 - 65

La Chiesa completa degli elementi essenziali. Grande mosaico eseguito dalla scuola del prof. Franco D'Urso di Roma, su disegno della Signorina Anna Cervi. Balaustra e lampadari di bronzo su progetto degli Architetti Iolao Farci e Marco Atzeni.



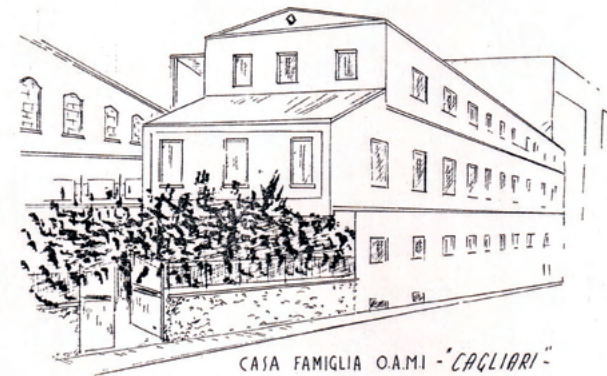

1984 Concreta testimonianza cristiana. Inaugurazione della Casa-Famiglia «O.A.M.I.» per Handicappati, realizzata nei locali di ministero pastorale, attigui alla Chiesa.

